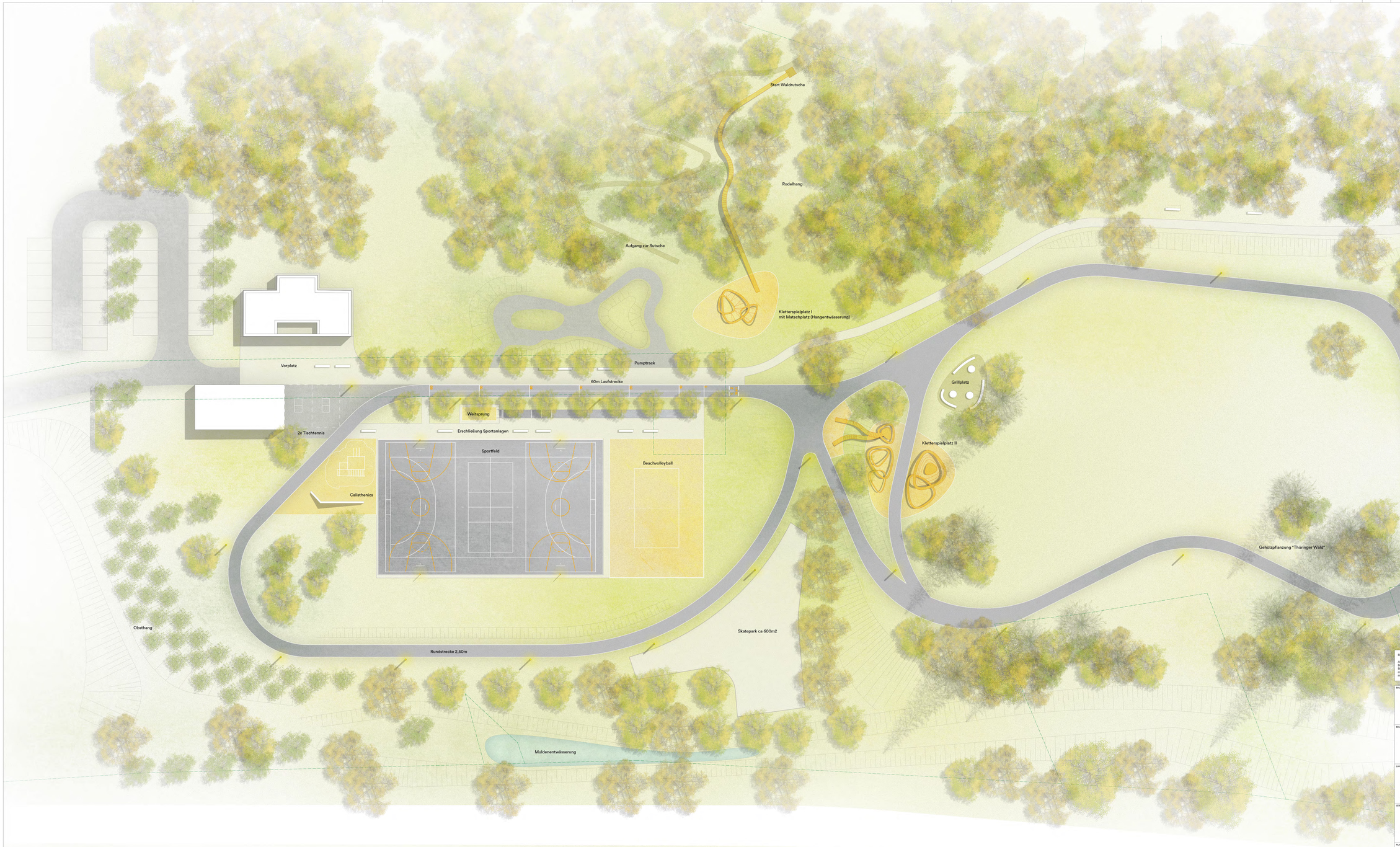


BEZUGSHÖHE OK FFB EG ±0.00 = ..... m ü. NHN

Alle Maße und Verhältnisse sind vom Auftragnehmer verantwortlich zu prüfen bzw. am Bau zu nehmen!
Bei Unstimmigkeiten, Plan- bzw. Maßabweichungen ist über die Bauleitung sofort der Architekt zu informieren! Sämtliche Tür- bzw. Brüstungsmaße beziehen sich auf OKFFB. Dieser Plan gilt nur in Verbindung mit dem entsprechenden Stücklisten, mit den mitgeltenden Raumbüchern, Tür/Iisten, F-/Lüftungslisten, Wand-, Unterdeckenlisten und Ausbauvorbehalt! Das ausführende Gewerk ist mit anderen Gewerken zu koordinieren!

| | | |
|---|---|---|
| BAUVORHABEN | **Freizeit und Aktivpark Seebach**<br><br>Am Sportplatz 1, 99846 Seebach<br>Gemarkung Seebach, Flur 4, Flurstück 301/46, 301/42, 284/6 | |
| BAUHERR | **Gemeinde Seebach**<br><br>Am Rötelstein 4<br>99846 Seebach | DATUM / UNTERSCHRIFT |
| LANDESCHAFTSARCHITEKT | **WLA** \| Wangemann Landschaftsarchitektur<br>Karl-Marx-Platz 3<br>99084 Erfurt<br>Telefon +49 (0) 361 60 19 36 30<br>Telefax +49 (0) 361 60 19 36 32<br>www.wangemann.de | DATUM / UNTERSCHRIFT |
| LEISTUNGSPHASE | **Vorentwurf** | MASSSTAB 1:200<br>BLATTGRÖSSE 1600 x 850 |
| | | DATEINAME 1606 1606ZB Lageplan.vwx |
| PLANINHALT | **Freiflächenplan** | PLANNUMMER 003<br>DATUM 28.05.2019<br>INDEX |